

NOTAS:

1. A EXECUÇÃO DAS INSTALAÇÕES DE SEGURANÇA CONTRA INCÊNDIO E PÂNICO DEVERÃO SER EXECUTADAS ATENDENDO AO DECRETO Nº 42, DE 17 DE DEZEMBRO DE 2018 DO CORPO DE BOMBEIROS MILITAR DO ESTADO DO RIO DE JANEIRO – CBMERJ E NORMAS TÉCNICAS DA ABNT.
2. A EDIFICAÇÃO É ABASTECIDA POR GÁS COMBUSTÍVEL (GLP) E POSSUI ARMAZENAMENTO DE GÁS ATRAVÉS DE UMA CENTRAL GLP CONSTITUÍDA POR 4+4 (QUATRO) CILINDROS TRANSPORTÁVEIS DE 45KG, TOTALIZANDO 360kg DE GÁS. O REFERIDO SISTEMA É DESTINADO A COZINHA DE ALIMENTOS.
3. TODA TUBULAÇÃO PREVENTIVA CONTRA INCÊNDIO SERÁ EM AÇO CARBONO SCH40.
4. AS CONEXÕES SERÃO EM AÇO FORJADO CLASSE 300lb.
5. TODA TUBULAÇÃO PREVENTIVA CONTRA INCÊNDIO, QUANDO ENTERRADA, DEVERÁ SER PROTEGIDA CONTRA CORROSÃO.
6. TODA TUBULAÇÃO PREVENTIVA CONTRA INCÊNDIO, QUANDO APARENTE, DEVERÁ SER PINTADA NA COR VERMELHO SEGURANÇA.
7. OS ABRIGOS DE MANGUEIRAS (CAIXAS DE INCÊNDIO) SERÃO APARENTES, COM DIMENSÕES ÚTEIS DE 75x45x17cm PINTADAS NA COR "VERMELHO SEGURANÇA", TERÃO PORTA COM FECHADURA E VISOR TRANSLÚCIDO EM VIDRO DE 3mm. POSSUIRÃO EM SEU INTERIOR: VÁLVULA DE GAVETA ANGULAR Ø2.1/2", CHAVE STORZ, REQUINTE DE JATO REGULÁVEL Ø1.1/2" E DOIS LANCES DE MANGUEIRAS Ø1.1/2" COM 15m DE COMPRIMENTO COM JUNTA STORZ EM CADA EXTREMIDADE.
8. TODOS OS EXTINTORES TERÃO PLACA INDICATIVA DO TIPO DE AGENTE EXTINTOR, CONFORME ESPECIFICADO NA LEGENDA.
9. O SISTEMA DE ILUMINAÇÃO DE EMERGÊNCIA SERÁ ATRAVÉS DE LUMINÁRIAS AUTÔNOMAS DOTADAS DE BATERIAS RECARREGÁVEIS COM CARREGADORES/FLUTUADORES, TERÃO AUTONOMIA MÍNIMA DE 2 HORAS, SERÃO LIGADAS A TOMADAS DE CORRENTE ALTERNADA 127V (F+N+T), ESPECÍFICAS PARA TAL FUNÇÃO, ALIMENTADAS POR CIRCUITOS EXCLUSIVOS.
10. O SISTEMA DE ALARME DE INCÊNDIO DEVERÁ SER FORNECIDO E INSTALADO POR COMPLETO, INCLUINDO TODA INFRA DE ELETRODUTOS E CAIXAS, CABLAGEM, CONECTORES, ETC., NECESSÁRIOS À INTERLIGAÇÃO DAS BOTOEIRAS E AVISADORES SONORO/VISUAIS À CENTRAL DE ALARME DE INCÊNDIO, LOCALIZADA CONFORME INDICADO EM PLANTA, TODOS OS EQUIPAMENTOS TAMBÉM FARÃO PARTE DO REFERIDO FORNECIMENTO E INSTALAÇÃO.

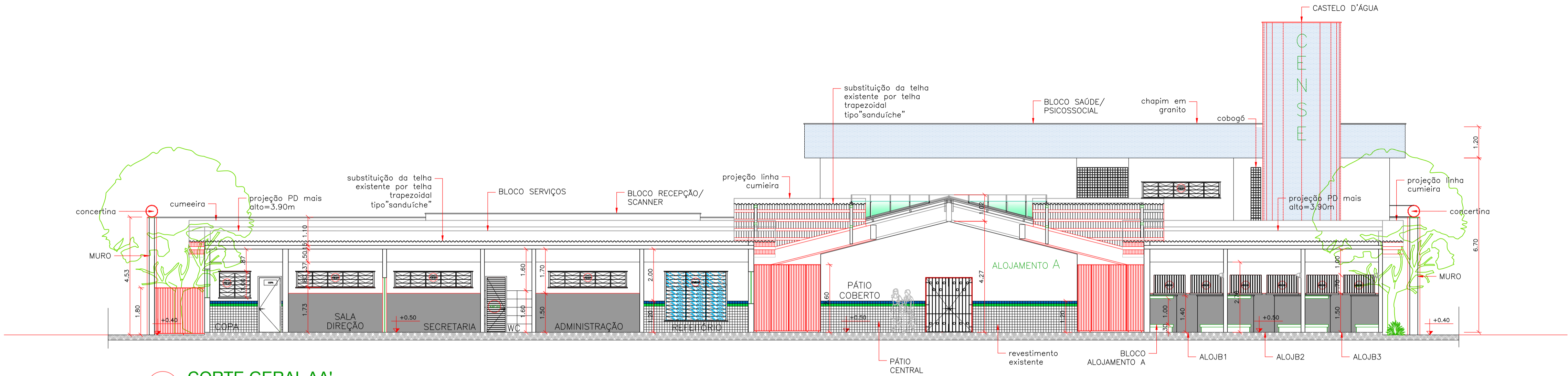

01 CORTE GERAL AA'
ESCALA 1:100

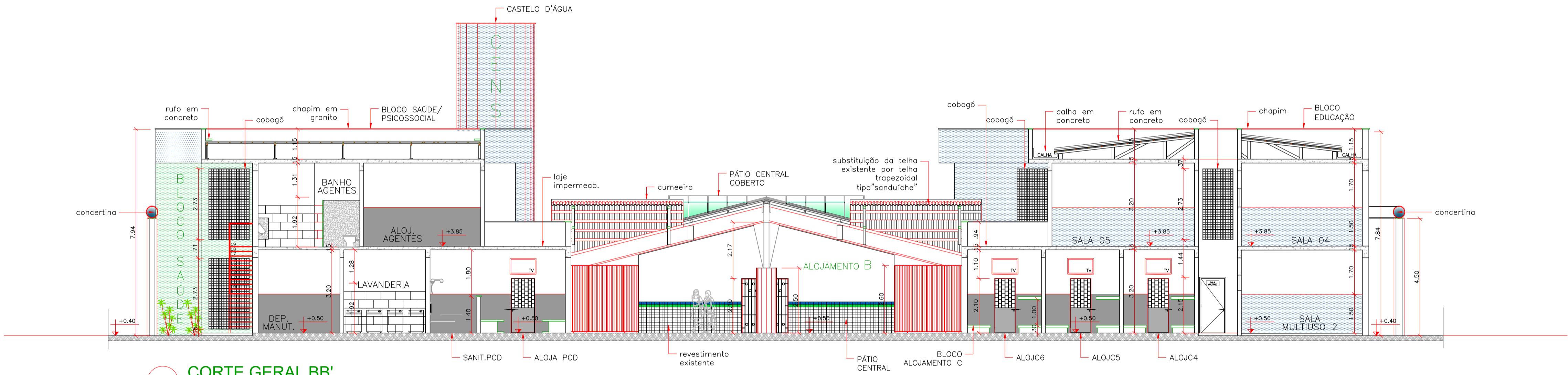

02 CORTE GERAL BB'
ESCALA 1:100

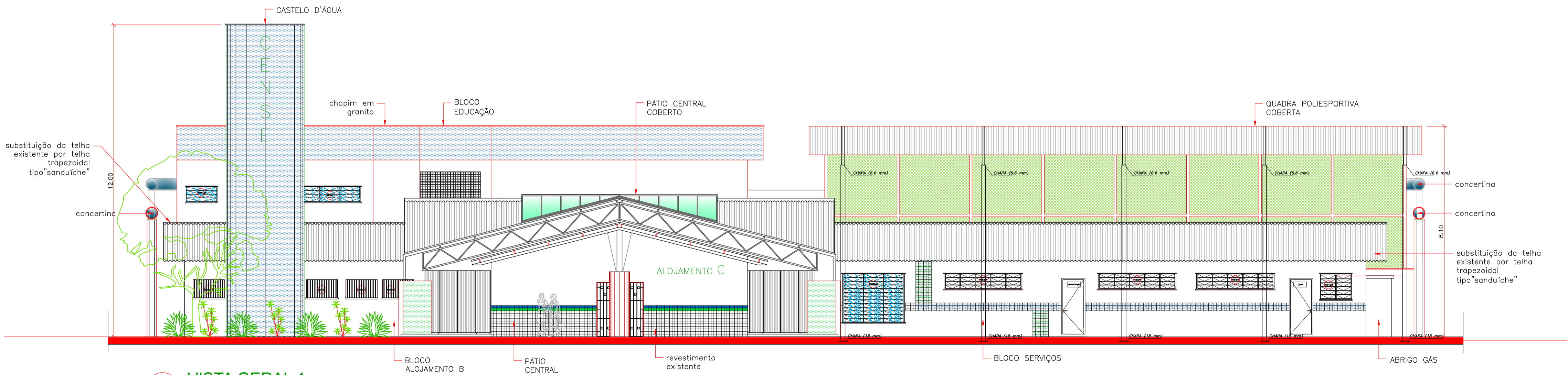

03 VISTA GERAL 1
ESCALA 1:100

DESCRIÇÃO: REV 0 - PRODUÇÃO INICIAL	DATA: 17/03/2023
CLIENTE: DEGASE - DEPARTAMENTO GERAL DE AÇÕES SOCIOEDUCATIVAS	DATA EMISSÃO: 17/03/2023
IMÓVEL: CRIAÇÃO DE CABO FRIO - FUTURO CENSE DE CABO FRIO	CODIGO EMOP: 06403002
ENDEREÇO: AVENIDA ANTÔNIO LUIZ DA FONSECA, S/Nº	MUNICÍPIO: CABO FRIO
NATUREZA DA OBRA: REFORMA COM ACRESCIMO DE CONSTRUÇÃO PARA TRANSFORMAÇÃO DE CRIAÇÃO EM CENSE	PROJETO: COMBATE À INCÊNDIO
TÍTULO DA PRANCHA: PROJETO DE SEGURANÇA CONTRA INCÊNDIO E PÂNICO CORTES E FACHADAS	ESCALA: INDICADA
PRANCHA Nº: 05/07	
ÁREAS: DO TERRENO: 2.377,52m²	CONSTRUÍDA: A CONSTRUIR: TOTAL:
AUTOR DO PROJETO: DEPINS:	

